

E:\BNUF\501\filestore\Projekte\2021\10130_001_ABS_38_PFA_3.2.4_PlanM43_epldwg\Gleisbauplan\ABS38-3-302-EP-VA-BE-0000-mit BE Flächen.dwg, 210_13.06.2023, 14:50:23, A. Grotzinger



| | | | |
|--------|-----------------------------|--------|--------------|
| ab | Gleichstellung | Krüger | 06/2023 |
| ab | Gleichstellung | Krüger | 24.05.2023 |
| Index: | Änderungen bzw. Ergänzungen | | Name: Datum: |

| | | | |
|---|--------------------------|---|-------------------------------|
| Prüfvermerke | | Plan-Nr.: | ABS38-3-302-EP-VA-BE-0000-210 |
| die Übereinstimmung der Zeichnung mit der Ausführung bestätigt: | | Freigabe zur bautechnischen Prüfung | |
| für den Auftragnehmer: | Ort, Datum, Unterschrift | Ort, Datum, Unterschrift | |
| für die DB Netz AG | Ort, Datum, Unterschrift | Prüfingenieur | |
| interoperabilität geprüft (benannte Stelle), Name | geprüft / genehmigt | | |
| Datum | geprüft / genehmigt | | |
| Datum | geprüft / genehmigt | | |
| Datum | geprüft / genehmigt | | |
| Eisenbahn-Bundesamt | geprüft / genehmigt | gleichgestellt mit Prüfexemplaren geprüft / genehmigt | |
| Datum | geprüft / genehmigt | Datum | |
| | | Freigabe der Ausführungsunterlagen | |
| | | Genehmigung zur Bauausführung | |
| | | Ort, Datum, Unterschrift | |

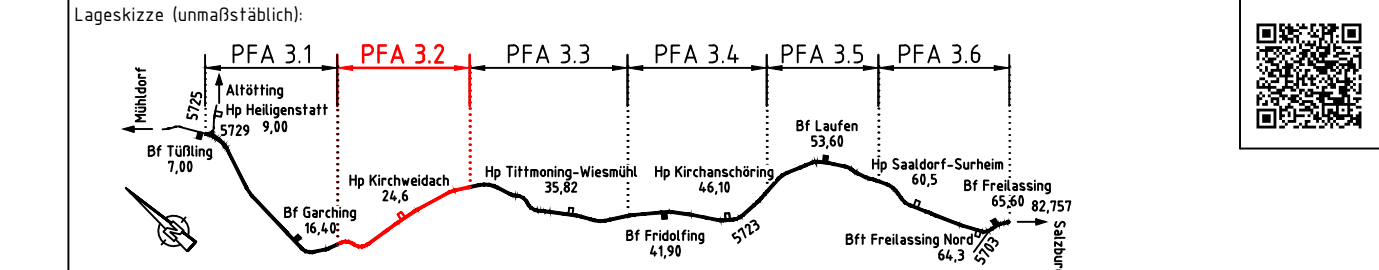

| | | |
|---|---|---|
| Auftragnehmer: | Planverfasser: Ingenieurgesellschaft ABS 38 PFA 3.2 K+S Einch-Berger GmbH Ingenieure und Planer Nürnberg K+S Ingenieur-Consult GmbH & Co. KG | Anlage 7.1.1 Auftrag-Nr.: G.016176533 |
| Bauherr: | 13.06.2023, Björn Krüger Ort, Datum, Unterschrift | gez. 09/2021 Schenkt bearb. 06/2022 Bouchaira gepr. 06/2022 Krüger |
| DB Netz AG Infrastrukturprojekte Süd LNI-S-C-B ABS 38 Ost Richterstraße 3 80634 München München, 14.06.2023, Tonci Ujdur Ort, Datum, Unterschrift | DB NETZE | Plan-Nr.: ABS38-3-302-EP-VA-BE-0000-210-ab Planart: Entwurfsplanung Planzeichen: Blattgr.: 297 x 1350 Einwirkungen (Lastmodelle): DB_REF2003 / DB_REF2003 |
| Maßstab: 1:1000 | TEH 30-2.0 Baustelleneinrichtungs- und Bereitstellungsflächen PFA 3.2 km 18,8+45 - km 19,9+00 | |

| | | | |
|----------|--|-----------|------------|
| Projekt: | ABS 38 München - Mühldorf - Freilassing | | |
| Strecke: | Planungsabschnitt 3, Tüßling-Freilassing | | |
| | Bauwerksnummer | Kilometer | Brückennr. |
| Strecke | Kilometer | Kennzahl | Barcode |
| 5723 | * | * | |