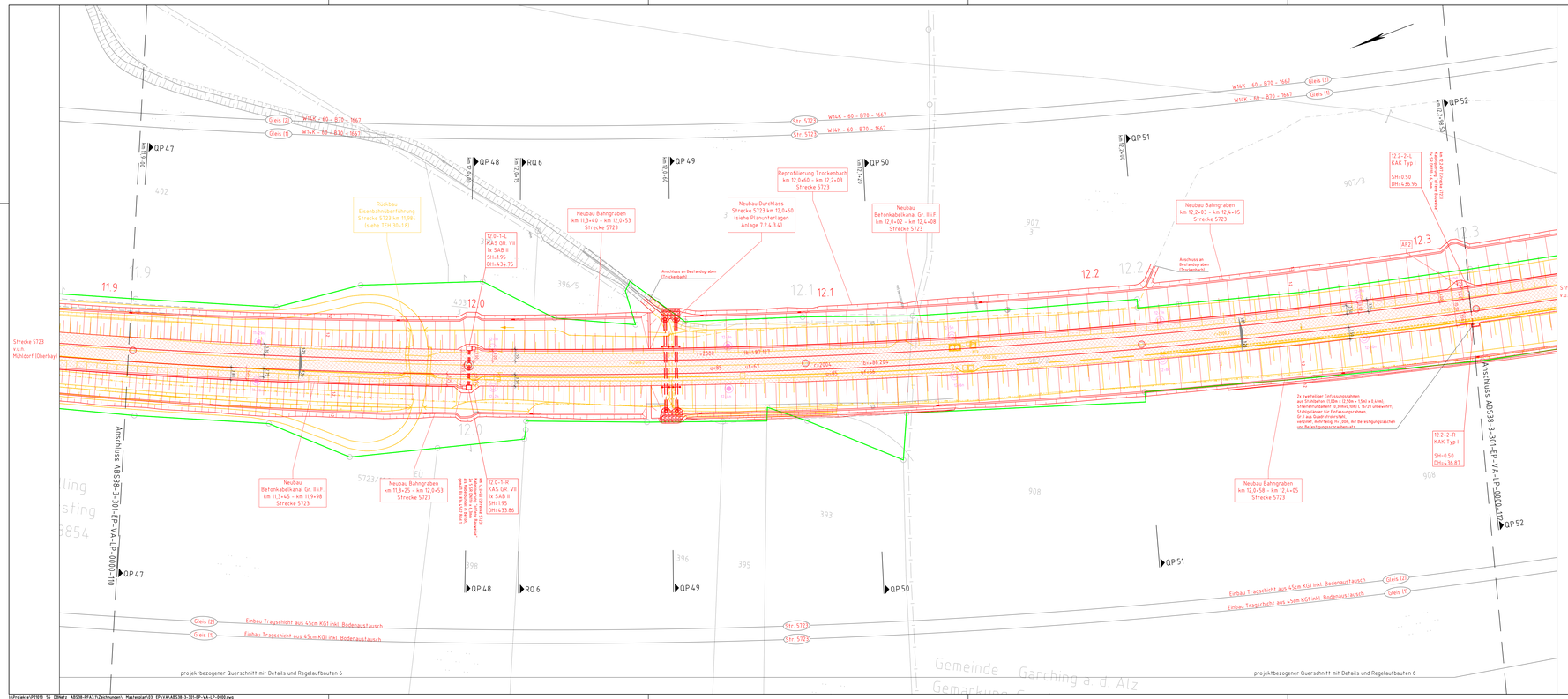

LEGENDE:

Allgemein:

- Bestand
- Neubau
- Neubau Entwässerung
- Neubau fertiggestellt
- Rückbau
- tangierende Planung (nachrichtlich)
- Planung anderer Gewerke
- Baubehelf
- Bahngrenze
- Zaun
- Lärmschutzwand
- QP8 — Querprofil mit Nr:
- T.1 — Kilometer Strecke 5723
- T.1 — Kilometer Strecke 5725
- T.1 — Kilometer Strecke 5729
- 3+0 — Kilometer Strecke 5730
- Bemaßung
- Tiefbau (schwarz)/ Kabeltiefbau (rot)/ Entwässerung (blau)

Oberbau:

- Stopfen und Richten

Bahnkörper:

- Grabenböschung
- Graben
- Grabenböschung
- Dammböschung mit Neigungsangabe und theoretischen Geländeschnitt
- KG 1 — Kabelkanal. Oberbau auf Tragschicht KG1/ KG2 mit Querneigung für Planum
- KG 2 — Kabelkanal. Grabenböschung mit Einschnittsböschung mit Neigungsangabe und theoretischen Geländeschnitt
- Natursteinpflasterstreifen (Befestigung Ein- und Auslauf)
- AF 1 — Aufstellfläche nach ASR A1.2 (Rasengitterstreine mit Einfassung aus Rasenkanten (5x20x100cm))
- AF 2 — Aufstellfläche nach ASR A1.2 (10 cm Frostschutzmaterial 0/45 auf Wurzelschutzvlies)
- RS — Rasenkante (5x20x100cm)

Kabeltiefbau:

- BKK Gr. II i.F. — Kabelaufbauschacht mit Schachtanschlussbausatz
- Betonkabelkanal mit Größe und Art der Deckelauflagerung
- Kabelquerung mit Anzahl, Durchmesser, Wandstärke, Querungskilometer und Bauweise
- km 5,5+00 — Schachtbezeichnung mit Schachtgröße, Anschlussbausatz, Schacht- und Deckelhöhe
- Zu ZB110 + L 3,0m offene Bauweise
- BF Tullting 7,1+00 L 3,0m Bf Tullting — Bf Tullting

Entwässerung:

- 75.0m 3.0DL NP DN250 — Entwässerungsleitung mit Haltungslänge, Längsneigung, Rohrtyp, Nenndurchmesser
- DGS NP DN 400 — Entwässerungsschacht
- Versickerschlitz
- Sc_Nr. — Schachtbezeichnung mit Kilometer, Schachtdurchmesser, Deckelhöhe und Rohrsohlen
- TP_ (VS) — Totally perforated pipe (Vollsickerrohr Kunststoff)
- LP_ (TS) — Localy perforated pipe (Teilsickerrohr Kunststoff)
- MP_ (MZ) — Multipurpose pipe (Mehrzweckrohr Kunststoff)
- UP_ (Sammelleitung) — Unperforated multipurpose pipe (ungeschlitztes MZ SB/B)

Straßenbau:

- Grabenböschung
- Graben
- Grabenböschung
- Bankett
- Fahrbahn mit Querneigung für Planum
- Bankett
- Dammböschung
- AS — Asphalttragdeckschicht (Neubau/ Anpassung an Bestand)
- BS — ungebundene Deckschicht (Neubau/ Anpassung an Bestand)
- Betonpflastersteine

zugehörige Pläne:

projektbezogener Querschnitt mit Details und Regelaufbauten 6	ABS38-3-301-EP-VA-RQ-0000-106
Querprofil 47, km 11,9+00	ABS38-3-301-EP-VA-QP-0000-147
Querprofil 48, km 12,0+00	ABS38-3-301-EP-VA-QP-0000-148
Querprofil 49, km 12,0+60	ABS38-3-301-EP-VA-QP-0000-149
Querprofil 50, km 12,1+20	ABS38-3-301-EP-VA-QP-0000-150
Querprofil 51, km 12,2+00	ABS38-3-301-EP-VA-QP-0000-151
Regelzeichnung Entwässerung	ABS38-3-301-EP-RT-QP-0000-101
Regelzeichnung Kabeltiefbau	ABS38-3-301-EP-TB-QP-0000-101

Index			
ad	Überarbeitung aufgrund neuer Oberleitungsplanung	M.Müller	03.05.2024
ac	Gleichstellung nach Prüfanmerkung vom 10.2023	M.Müller	31.01.2024
ab	Änderung nach Prüfanmerkung vom 06.10.2023	M.Müller	30.11.2023
Index:	Änderungen bzw. Ergänzungen	Name:	Datum:

Prüfvermerke

Plan-Nr.: ABS38-3-301-EP-VA-LP-0000-Model

die Übereinstimmung der Zeichnung mit der Ausführung bestätigt:

für den Auftragnehmer: Ort, Datum, Unterschrift

für die DB Netz AG: Ort, Datum, Unterschrift

Eisenbahn-Bundesamt: gesehen/geprüft mit Prüfexemplaren — geprüft / genehmigt

Datum — geprüft / genehmigt

Datum — geprüft / genehmigt

Datum — geprüft / genehmigt

Freigabe zur bautechnischen Prüfung

Ort, Datum, Unterschrift

Prüfingenieur

Datum

Freigabe der Ausführungsunterlagen

Genehmigung zur Bauausführung

Ort, Datum, Unterschrift

Lageskizze

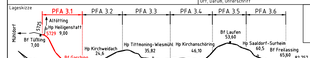

Auftraggeber:

Planverfasser:
Ingenieurgemeinschaft ABS38-PFA3.1
Blumenstraße 72
04155 Leipzig
Telefon: 034/1/582286-31
E-Mail: ahs38_pfa3.1@bbi-mg.de
Leipzig
Ort, Datum, Unterschrift

IBJ BHI

Anlage 7.2.1.1	Blatt 11/28
Auftrag-Nr.:	G.016170533
	Datum / Name
gez.:	07.07.2023 / Ott
bearb.:	07.07.2023 / M.Müller / Kramer
gepr.:	07.07.2023 / Bollert

Bauherr:
DB Netz AG
Infrastrukturprojekte Süd
I.NI-S-C-B ABS 38 Ost
Heinrichstraße 3
80636 München
München
Ort, Datum, Unterschrift

DB NETZE

Planung

Plan-Nr.: ABS38-3-301-EP-VA-LP-0000-111-ad

Planart: Entwurfsplanung

Planzeichen

Blattgr.: 1350 x 420

Maßstab: 1:500

Verkehrsanlagen
Gleisober- und -tiefbau
Strecke 5723, km 11,8+99 - km 12,2+98
TEH30-10

Erläuterungen (Leichtbeton):

Höhen- und Koordinatensystem
DB_REF2003 / DB_REF2003

Projekt:
ABS 38 München - Mühldorf - Freilassing

Strecke: Planungsabschnitt 3, Tüfling - Freilassing

Bauwerksnummer					Brückennr.
Strecke		Kilometer		Kennzahl	
5723	-	7,300 - 19,443	-		

Barcode