

Draufsicht

M=1:100

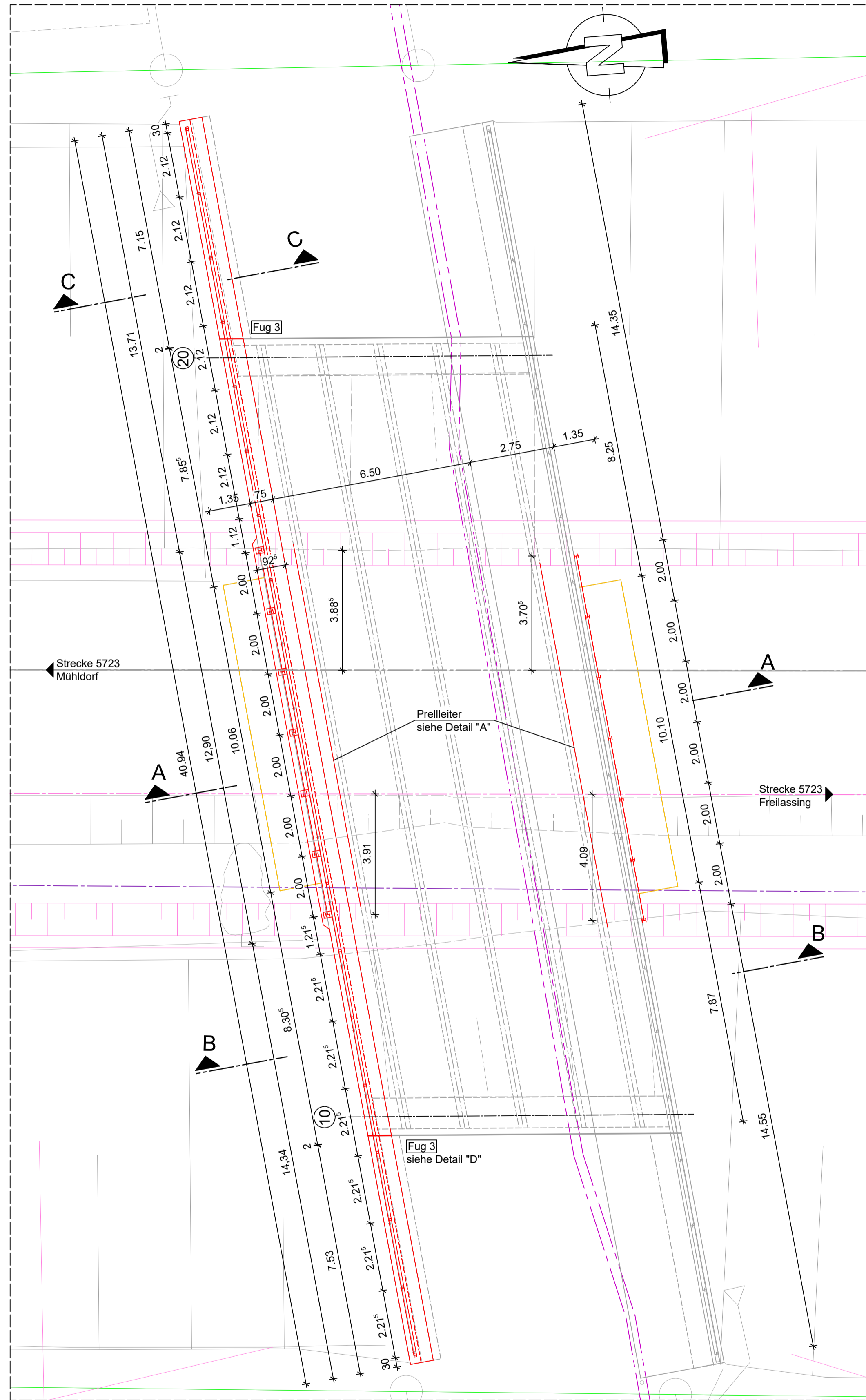

Schnitt A-A

Querschnitt Berührungsschutz
M 1:50

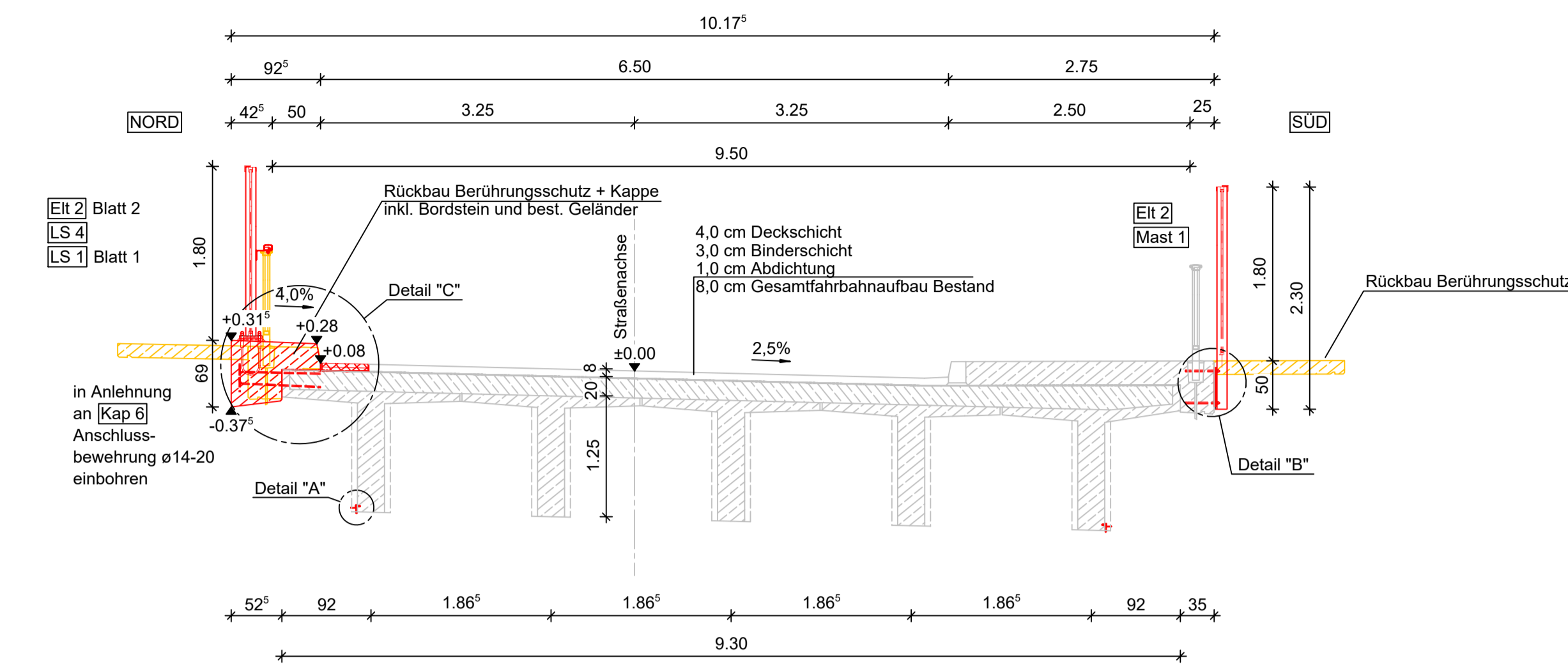

Schnitt B-B

Regelquerschnitt
M 1:50

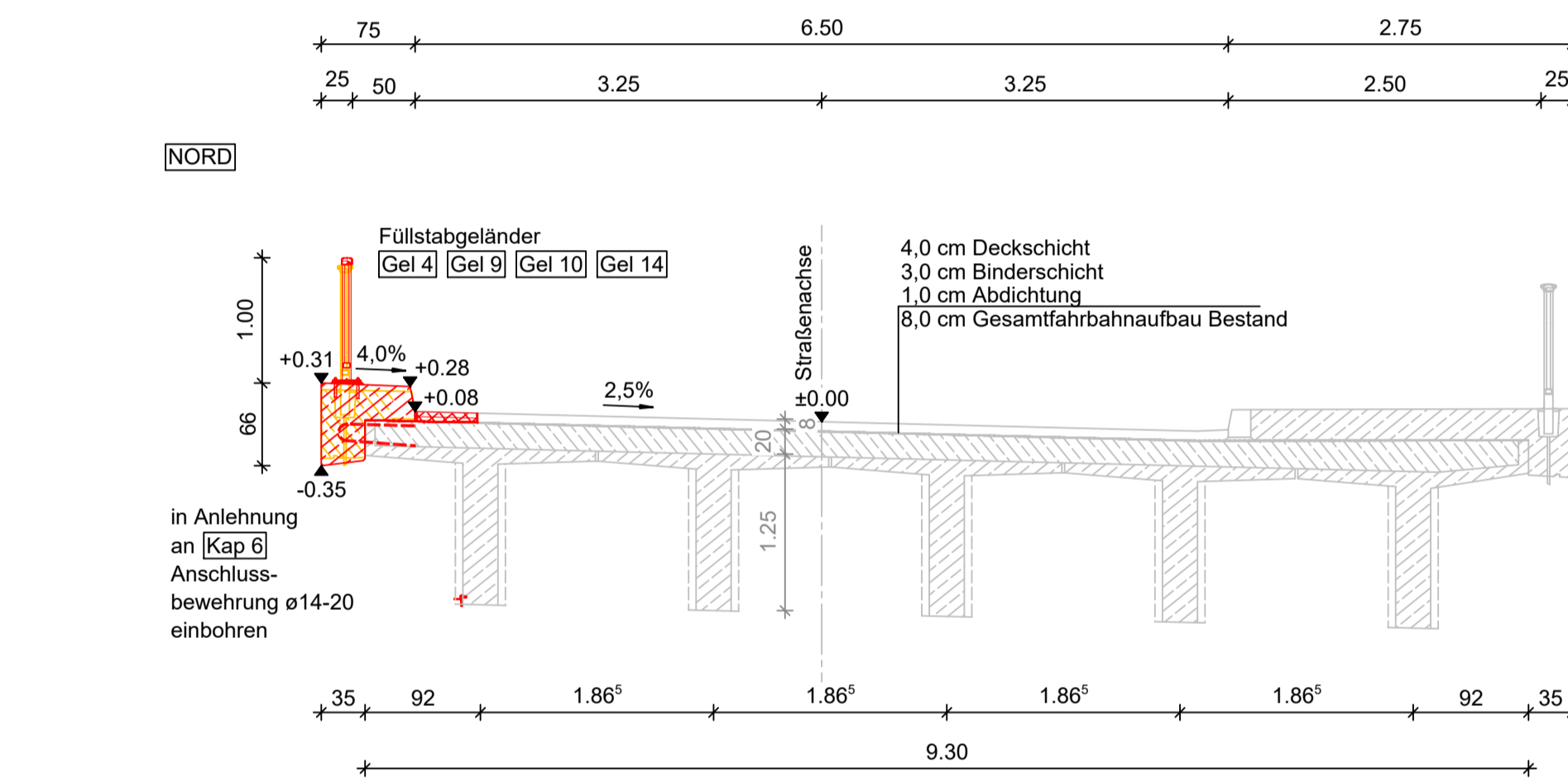

Detail "B"

Verankerung Berührungsschutz
M 1:10

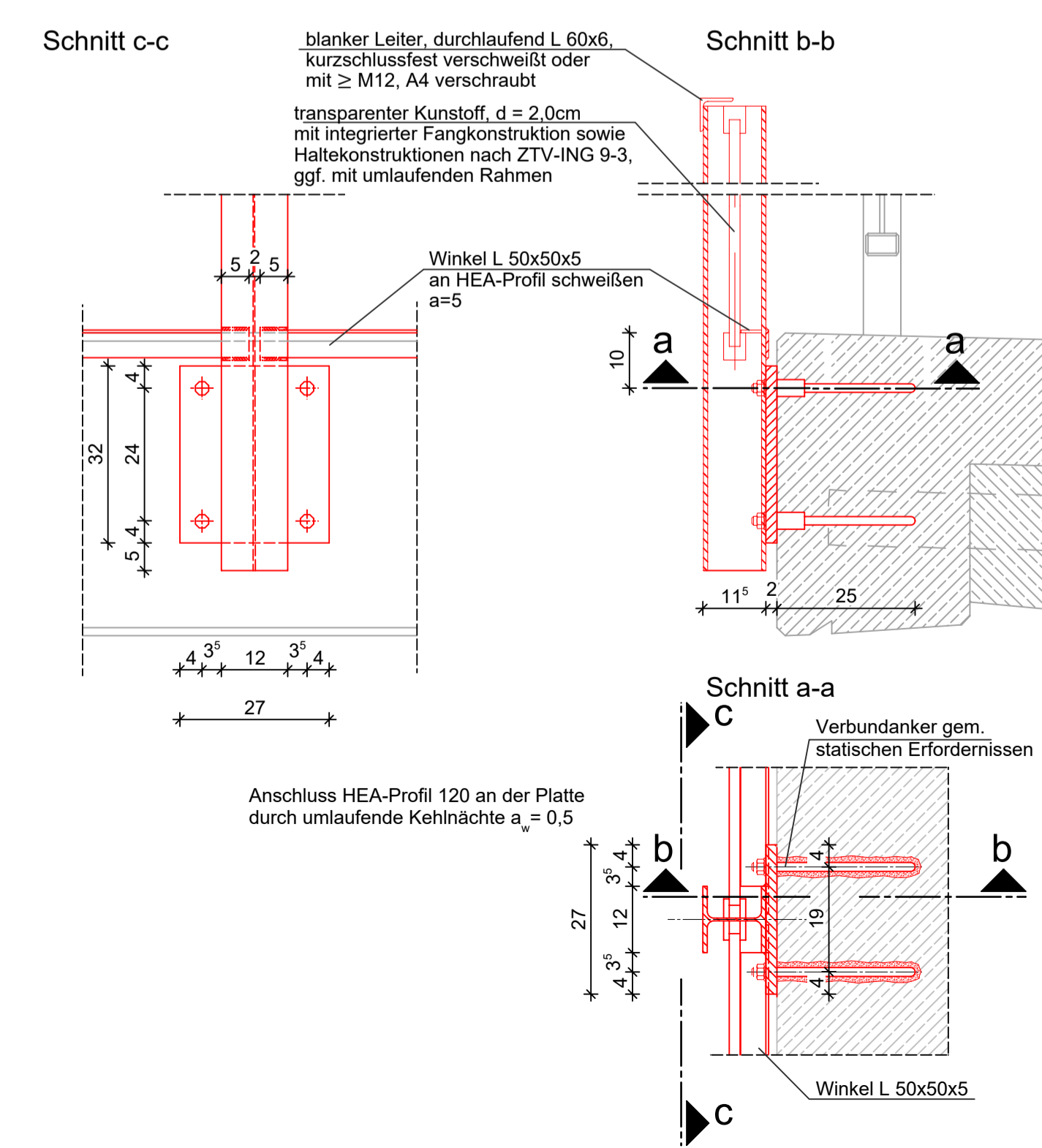

Schnitt C-C

Querschnitt Flügelwand WL Ost
M 1:50

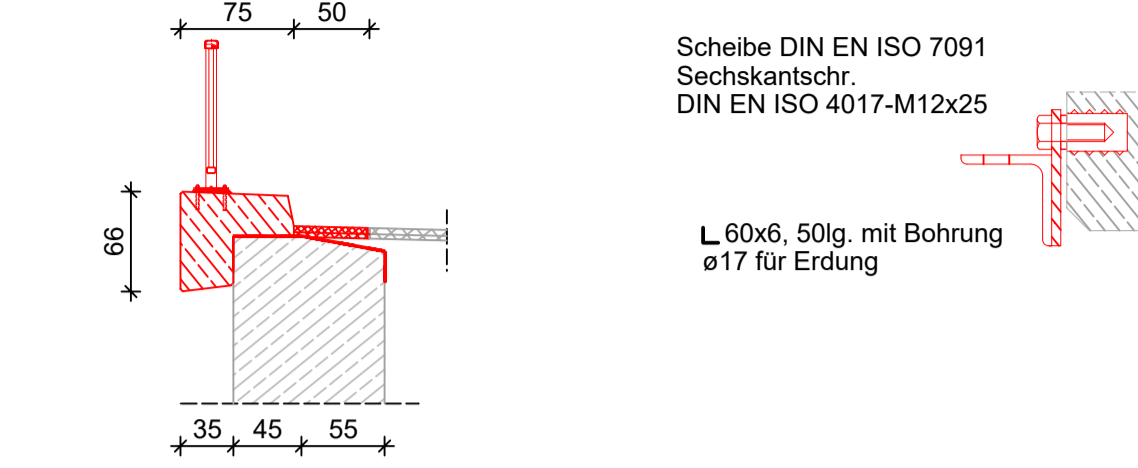

Detail "D"

Fuge in Kappen
M 1:25

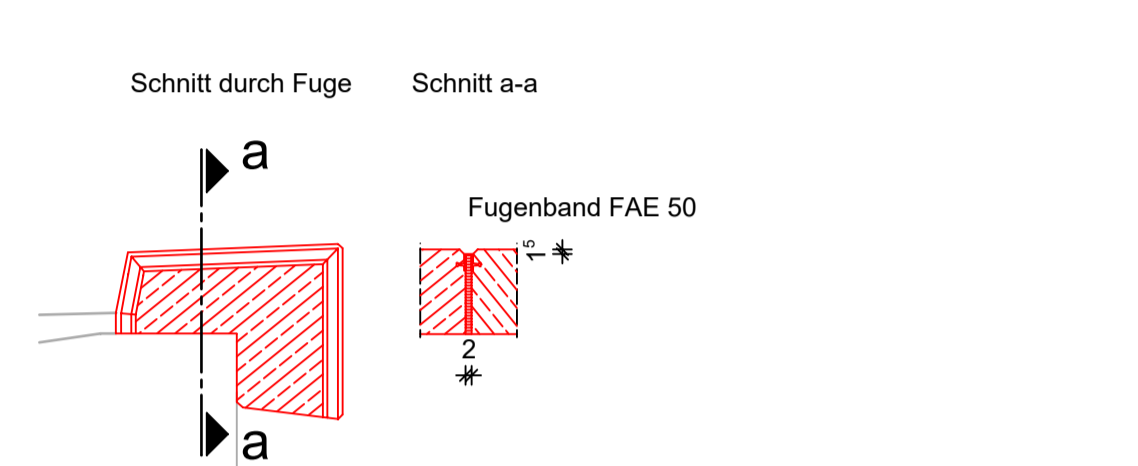

Detail "C"

Verankerung Berührungsschutz + Abdichtungsüberlappung
M 1:10

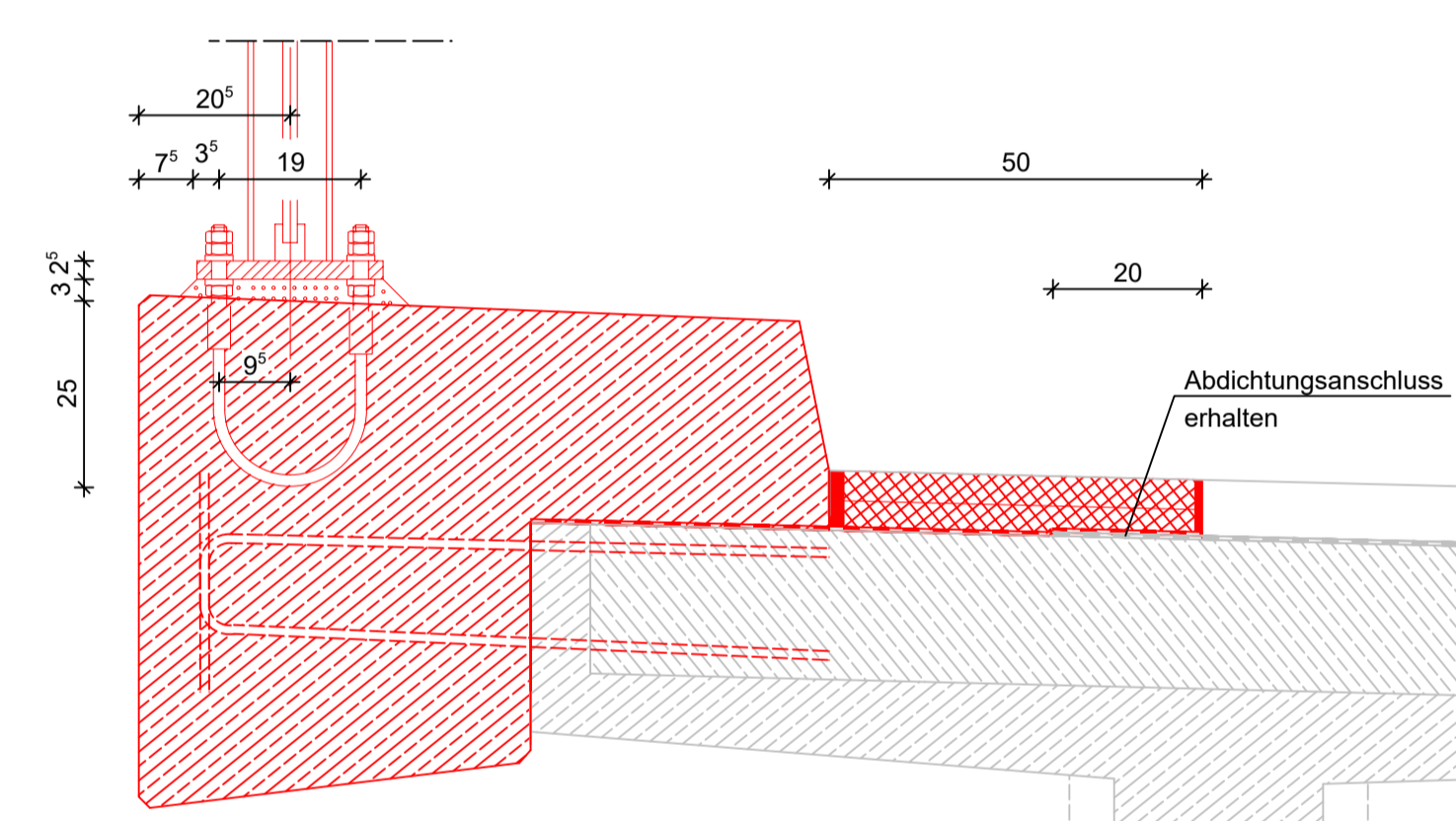

Fußplatte

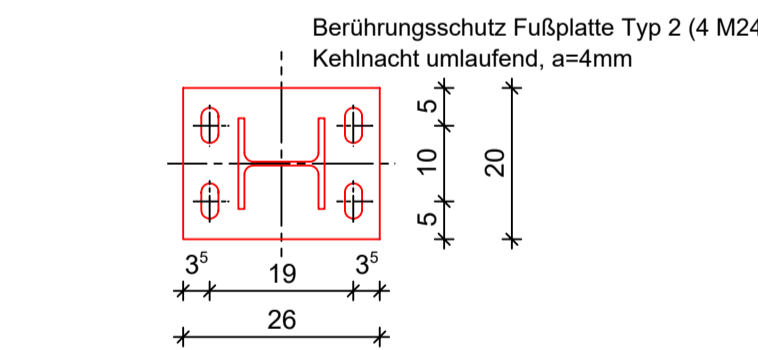

Verankerung Berührungsschutz

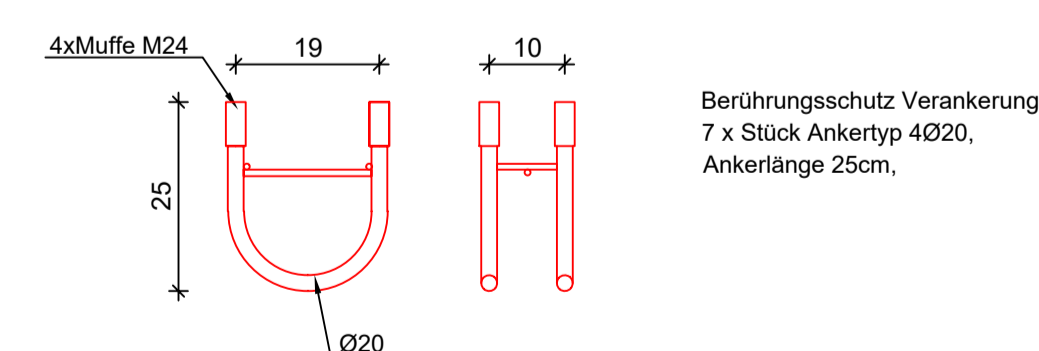

Legende

Allgemein	Sparten
— Bestand	— Strom
— Neubau/Änderung	— Gas
— Rückbau	— Trinkwasser
— Grenze DB-Netz	— Telekommunikation
— tangierende Planung	— DB-Fermelde
— Entwässerung	
— Planung anderer Gewerke	
— Planung temporäre Anlagen	

Bauwerksdaten Bestand

Bauart:	Stahlbeton	Spannbeton	—Stahl—	Verbund
Einwirkung Verkehrslast	Br.KI.30			
Verkehrskategorie DIN EN 1991-2	-			
Verkehrslast DIN EN 1992-2/NA	-			
Klasse Anpralllast Fahrzeugrückhalte-systeme DIN EN 1991-2	-			
Müllarlastenklasse STANAG	-			
Einzelstützweiten (⊥)	(m)	25,0		
Gesamtlänge zw. Endauflagern (⊥)	(m)	25,0		
Lichte Weite zw. Widerlagern (⊥)	(m)	23,8		
Kleinste Lichte Höhe	(m)	6,97		
Kreuzungswinkel	(gon)	89,444		
Breite zw. Geländern	(m)	9,50		
Brückenfläche	(m²)	237,50		

Baustoffangaben

Bauteil:	Beton	Expositions-klassen	Entwick-lung der Beton-festigkeit	Bau-stahl	Beton-stahl	Spannstahl
Bestand						
Kappen, Gesims	B 35	-	-	-	420S0	-
Fahrbahnplatte	B 35	-	-	-	420S0	-
Fertigteile	B 45	-	-	-	420S0	St1420/1570
Widerlager / Flügel	B 25	-	-	-	420S0	-
Fundament	B 25	-	-	-	420S0	-
Neubau						
Kappen, Gesims	C25/30 LP	XC4, XD1, XF2, WA	f ≥ 0,30	-	B500B	-
Vorspannung						
längs / quer						
Kappen, Gesims	Mindestluftporengehalt nach ZTV-ING 3-1, Tab. 3.1.1 max. w/z-Wert 0,50 nach ZTV-ING 3-1					

Endgültige Abmessungen nach statischen, konstruktiven und wirtschaftlichen Erfordernissen

ab	Einarbeitung der Prüfanmerkungen	IBJ	06/2023
Index:	Änderungen bzw. Ergänzungen	Name:	Datum:

Prüfvermerke	
die Übereinstimmung der Zeichnung mit der Ausführung bestätigt:	Freigabe zur Prüfung
für den Auftragnehmer:	Ort, Datum, Name in Druckbuchstaben, Unterschrift Prüfingenieur
für die DB:	Ort, Datum, Name in Druckbuchstaben, Unterschrift Interoperabilität geprüft (benannte Stelle), Name
Ort, Datum, Name in Druckbuchstaben, Unterschrift	geprüft
Qualitätsicherung	
Ort, Datum, Name in Druckbuchstaben, Unterschrift	geprüft
Eisenbahn-Bundesamt	
DB NETZE	
Freigabe der Ausführungsunterlagen mit Regelungen durch den BVB Freigabe-Nr.:	
Ort, Datum, Name in Druckbuchstaben, Unterschrift (BVB) Genehmigung zur Bauausführung	

Bauherr:	DB NETZE	Projektierung:	Planung	Auftragnehmer (AN):
DB Netz AG	Infrastrukturprojekte Süd	I.NI-S-C-B ABS 38 Ost	Richardstraße 3	80634 München
München	Ort, Datum, Unterschrift	Ort, Datum, Unterschrift	Ort, Datum, Unterschrift	Ort, Datum, Unterschrift
Lageplan (vermaßstäblich)		Projektnummer DB		

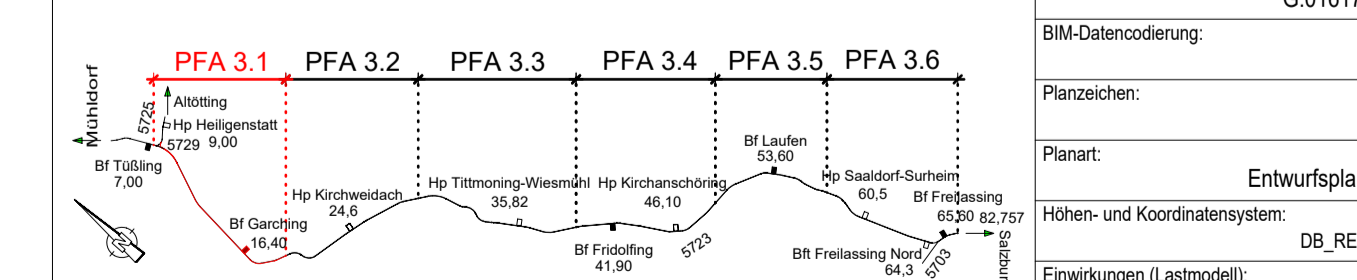

Bauwerksnummer:	57723 0114 0834 344 200	BW-Kennziffer:	1715	Barcodenummer:	
Strecke:	5723	Streckenabschnitt:	ABS 38 München - Mühlhörn - Freilassing, Planungsabschnitt 3, Tüßling-Freilassing	Kilometer:	14,834
M 1:100	1:25	Erstellt:	11/2021 Andric	Bauwerksplan km 7,300 - km 19,443 SÜ km 14,834 Ortsverbindungsstr. TEH 30-1.16	
EP	Freigegeben	Geprüft:	11/2021 Dimler	Anlage: 16.1.1.11.7.1	
ABS38-3-301-EP-SÜ-BA-1610-001					